

## SimPC Nieuws

Om het gebruiksgemak van de SimPC te vergroten hebben we besloten een nieuw fotoprogramma te installeren op uw SimPC. Ook heeft de SimPC vanaf nu een nieuwe mogelijkheid, voortaan kunt u namelijk scannen! In deze nieuwsbrief leest u er alles over. Wilt u graag iets uitgelegd zien in de nieuwsbrief? Suggesties zijn altijd welkom! U kunt uw onderwerpen e-mailen naar [redactie@simpc.nl](mailto:redactie@simpc.nl).



### Nieuw fotoprogramma

Er is een nieuw, zeer gebruiksvriendelijk fotoprogramma op uw SimPC geïnstalleerd. Zodra u naar de functieknop 'Multimedia' gaat en het fotoprogramma opstart, zal de volgende melding in beeld komen:



Het is belangrijk dat u alle vinkjes laat staan, u kunt dus direct op 'OK' tikken. De volgende melding verschijnt in beeld:

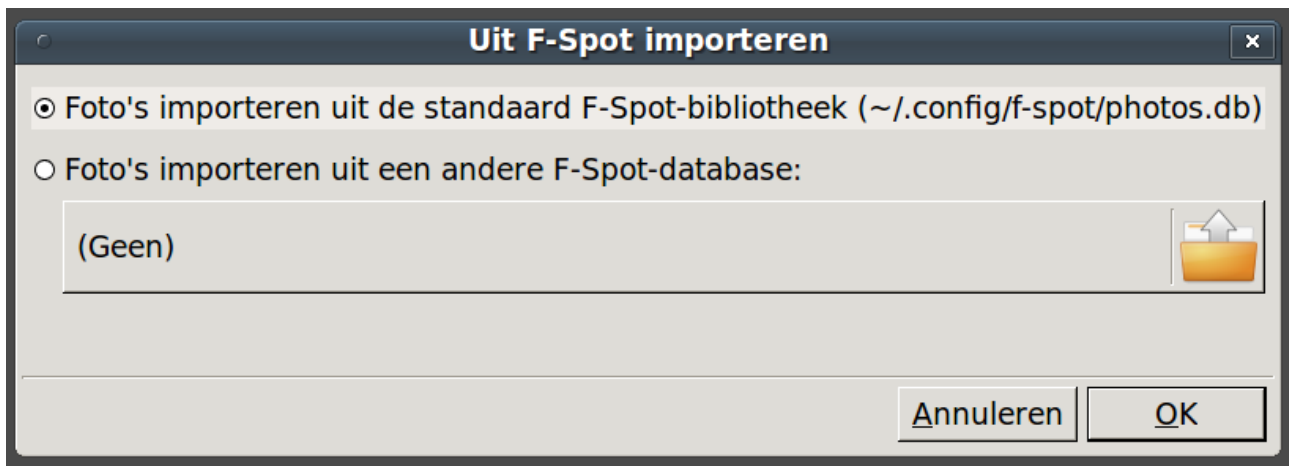

Ook hier verandert u niks aan de instellingen en kunt u direct op 'OK' tikken.

Het fotoprogramma gaat nu de foto's uit uw F-Spot-bibliotheek (het vorige fotoprogramma) ophalen. Het is afhankelijk van de hoeveelheid foto's hoe lang dit duurt. Wacht rustig af, u ziet het vanzelf wanneer de SimPC klaar is.

Heeft u per ongeluk toch vinkjes weggehaald, dan kunt u het importeren vanuit F-Spot ook handmatig starten.

1. Tik op 'Bestand' en vervolgens op 'Importeren uit F-Spot'.
2. U krijgt dan opnieuw de melding 'Uit F-Spot importeren' en kunt dan alsnog op 'OK' tikken.

#### Handleiding downloaden

In de SimPC handleiding die u in uw bezit heeft staat het oude fotoprogramma beschreven in hoofdstuk 8. Om de beschrijving van het nieuwe fotoprogramma te lezen kunt u gemakkelijk de nieuwste versie van de handleiding downloaden. Dit doet u als volgt:

1. Tik op de functiekноп 'Internet'.
2. Tik op het blokje 'SimPC' of typ [www.simpc.nl](http://www.simpc.nl) in de adresbalk en druk op enter.
3. Tik op het tabblad 'Vragen'.
4. U ziet de volgende tekst: Klik [hier](#) voor de meest recente versie van de *Handleiding Gebruik* voor de SimPC in PDF-formaat.
5. Tik op het woordje 'hier'.
6. Zet een vinkje bij 'Bestand opslaan' en tik vervolgens op 'Ok'.

Nadat het bestand gedownload is, kunt u het vinden in uw 'Bestandsbeheer' in de map 'Downloads'.

#### Scannen

Met de nieuwe scanfunctie van de SimPC kunt u teksten of afbeeldingen op de computer zetten. Dit is handig wanneer u bijvoorbeeld een interessante pagina uit een boek of een afgedrukte foto naar iemand wilt e-mailen. Om te kunnen scannen dient u een printer met een scanner (een alles-in-één printer) te hebben. De scanfunctie van alles-in-één printers wordt alleen ondersteund op Epson en HP modellen. Op onze website vindt u een overzicht van printers die geschikt zijn voor de SimPC:

<http://www.simpc.nl/sim/ondersteunde-printers>

U vindt de scanfunctie onder de knop 'Multimedia'. Tik eenmaal op 'Volgende' om de scanfunctie in beeld te krijgen. Scannen doet u als volgt:

1. Allereerst is het belangrijk dat u uw alles-in-één printer aanzet (lees eventueel in de handleiding van uw printer hoe u dit doet).
2. Doe de klep van de printer naar boven open, leg de afbeelding of tekst met de inhoud naar beneden en

sluit de klep.

3. Tik vervolgens op de functieknop 'Scannen' zodat het programma wordt opgestart.
4. Er opent automatisch een lege pagina, waar zo direct uw tekst of afbeelding op te zien zal zijn.
5. Tik naast de 'Scannen-knop' op het pijltje dat naar beneden wijst. Indien u de pagina in het zwart wilt scannen tikt u op 'Tekst', wilt u kleuren scannen dan tikt u op 'Foto'.
6. Tik nu op 'Scannen' en uw afbeelding of tekst verschijnt stukje voor stukje in beeld.
7. Indien u één pagina of afbeelding wilt scannen, kunt u de scan opslaan; anders herhaalt u stap 2, 5 en 6 totdat u alles gescand heeft.

### Opslaan

U kunt uw scan op twee manieren opslaan. Indien u één scan heeft, kunt u deze opslaan als .jpg, dat doet u als volgt:

1. Tik op de knop 'Opslaan'.
2. U kunt nu een naam typen voor de scan. Zorg ervoor dat u .jpg laat staan.
3. Tik op 'Opslaan'. De scan is nu opgeslagen in uw map 'Documenten'.

Wanneer u meerdere scans heeft gemaakt, dient u deze op te slaan als .pdf, dat doet u als volgt:

1. Tik op 'Document' en vervolgens op 'Opslaan als'.
2. U kunt nu een naam typen voor de scan. Zorg dat u .pdf laat staan.
3. Tik op 'Bestandstype selecteren' en kies voor 'PDF (document met meerdere pagina's)'.

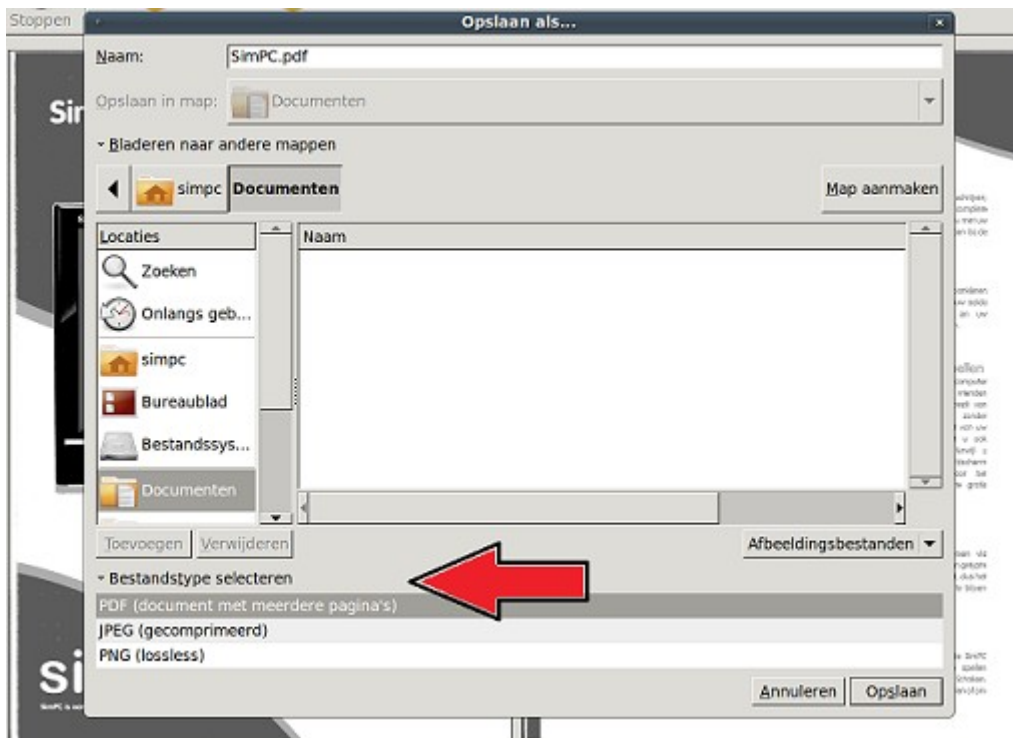

4. Het bestandstype verandert nu automatisch naar pdf.
5. Tik op 'Opslaan', uw scans zijn nu opgeslagen in uw map 'Documenten'.

Bedankt voor het lezen van de nieuwsbrief. Wilt u reageren of onderwerpen aandragen, e-mail ons dan op [redactie@simpc.nl](mailto:redactie@simpc.nl). Stuur u naar dit e-mailadres alstublieft geen berichten over storingen of computerproblemen. Mocht er zich in onverhoopt een probleem voordoen met uw SimPC, dan willen wij u vragen om voordat u ons e-mailt of belt eerst onderstaande handelingen, indien mogelijk, uit te voeren. Dit voorkomt onnodige belkosten en langere wachttijden aan de telefoon.

- Zet de SimPC uit, wacht even een paar minuten en zet de SimPC vervolgens weer aan. Wellicht werkt alles weer naar behoren.
- Mocht de hierboven omschreven actie niet helpen, raden we u aan de SimPC nogmaals uit te zetten en nu ook van uw modem (het "internetkastje", vaak te vinden in de meterkast) de stekker uit het stopcontact te halen. Zet na één minuut het modem weer aan en wacht vervolgens nog één minuut. Zet dan ook de SimPC weer aan.
- Als het bovenstaande ook niet heeft geholpen, willen wij u vragen, indien mogelijk, het probleem te beschrijven in een e-mailbericht en dit bericht te sturen naar [helpdesk@simpc.nl](mailto:helpdesk@simpc.nl). Wij zullen u dan zo snel als mogelijk per e-mail of telefonisch proberen te helpen om het probleem samen met u op te lossen.
- Indien het sturen van een e-mail niet mogelijk is, kunt u uiteraard bellen naar onze helpdesk: 0900 – 4357835. Wij helpen u dan graag. Als u ons belt zorgt u er dan voor dat u met de telefoon zo dicht mogelijk in de buurt bent van de computer en indien mogelijk dat de computer reeds is opgestart!

SimPC is continu bezig met het optimaliseren van haar producten. Het kan daardoor voorkomen dat een scherm op uw SimPC of in de nieuwsbrief afwijkt van hetgeen beschreven in uw handleiding. Een actuele online versie van de SimPC handleiding kunt u daarom altijd vinden op <http://www.simpc.nl/vragen>.